工事スケジュール【医学部】

令和05年11月末時点

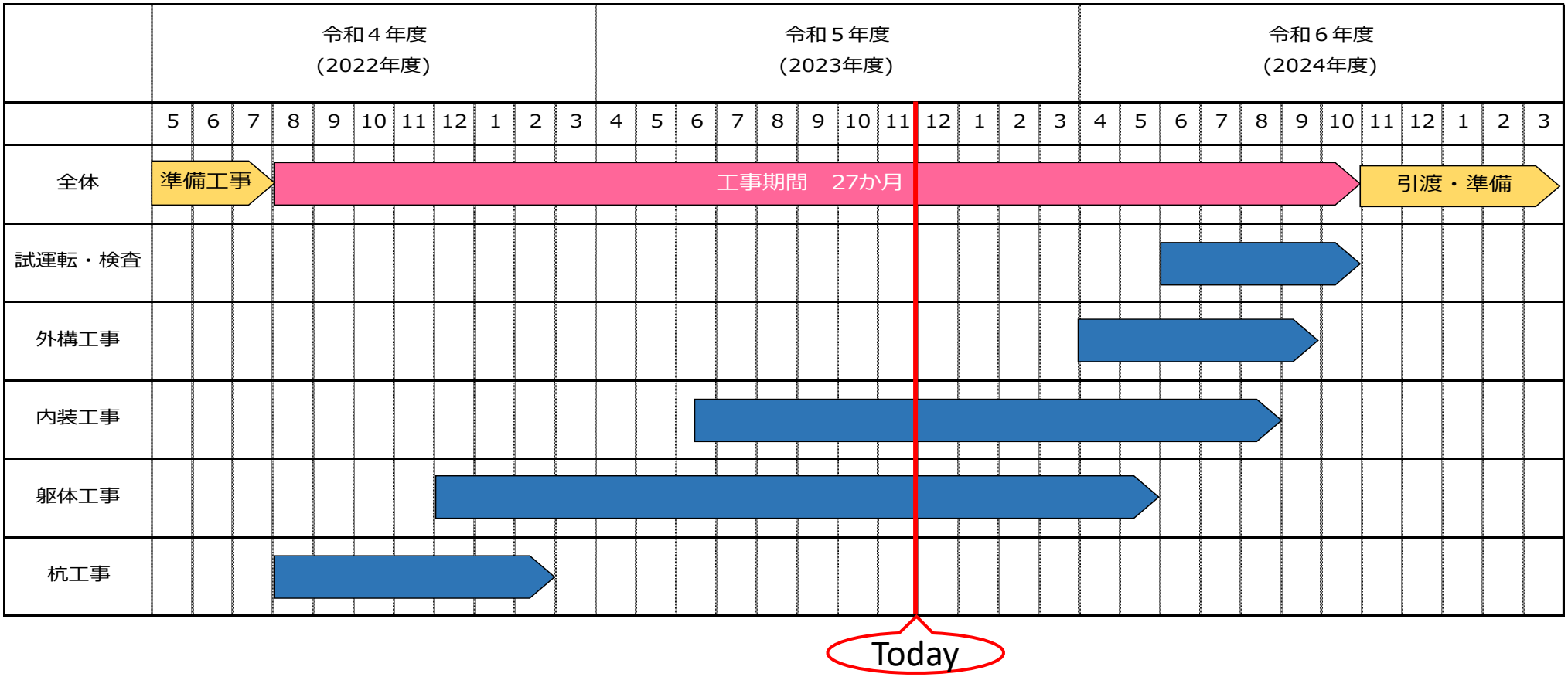

工事進捗図【医学部　A棟】

令和05年11月末時点

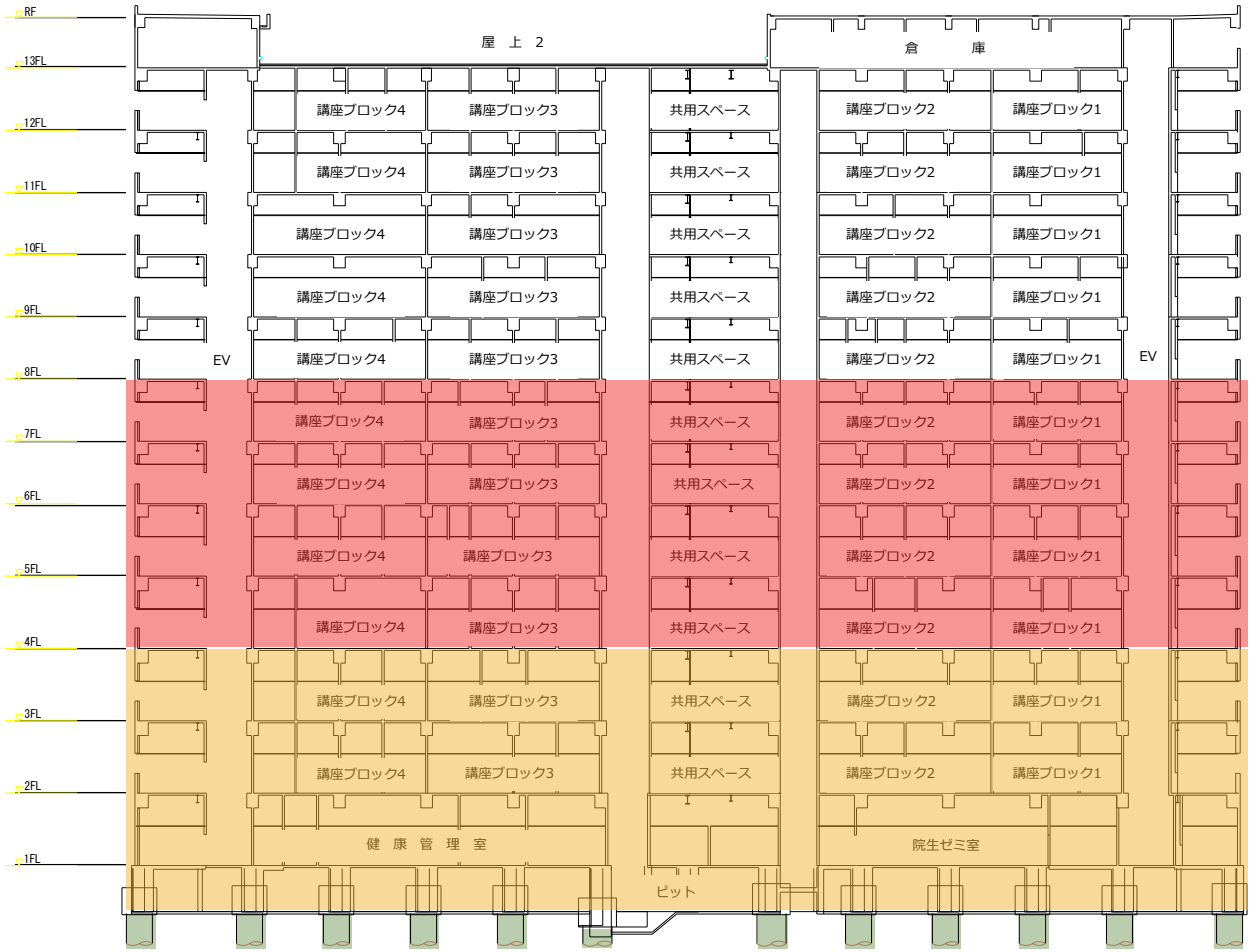

A 棟断面図

進行中の工事
- 内装
- 躯体
- 杭

工事進捗図【医学部　B棟】

令和05年11月末時点

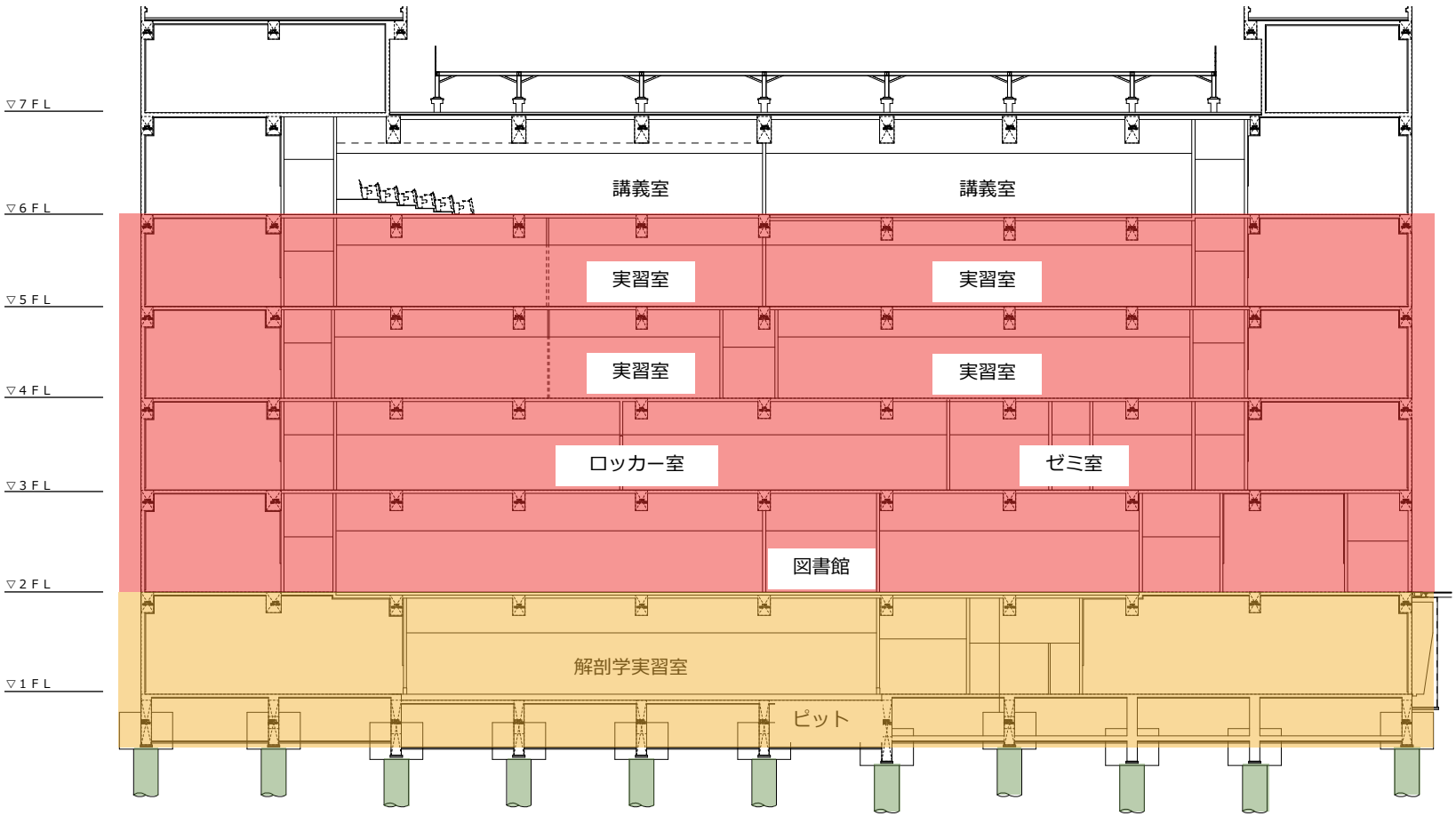

B棟断面図

進行中の工事
- 内装
- 躯体
- 杭

工事進捗図【医学部　C棟】

令和05年11月末時点

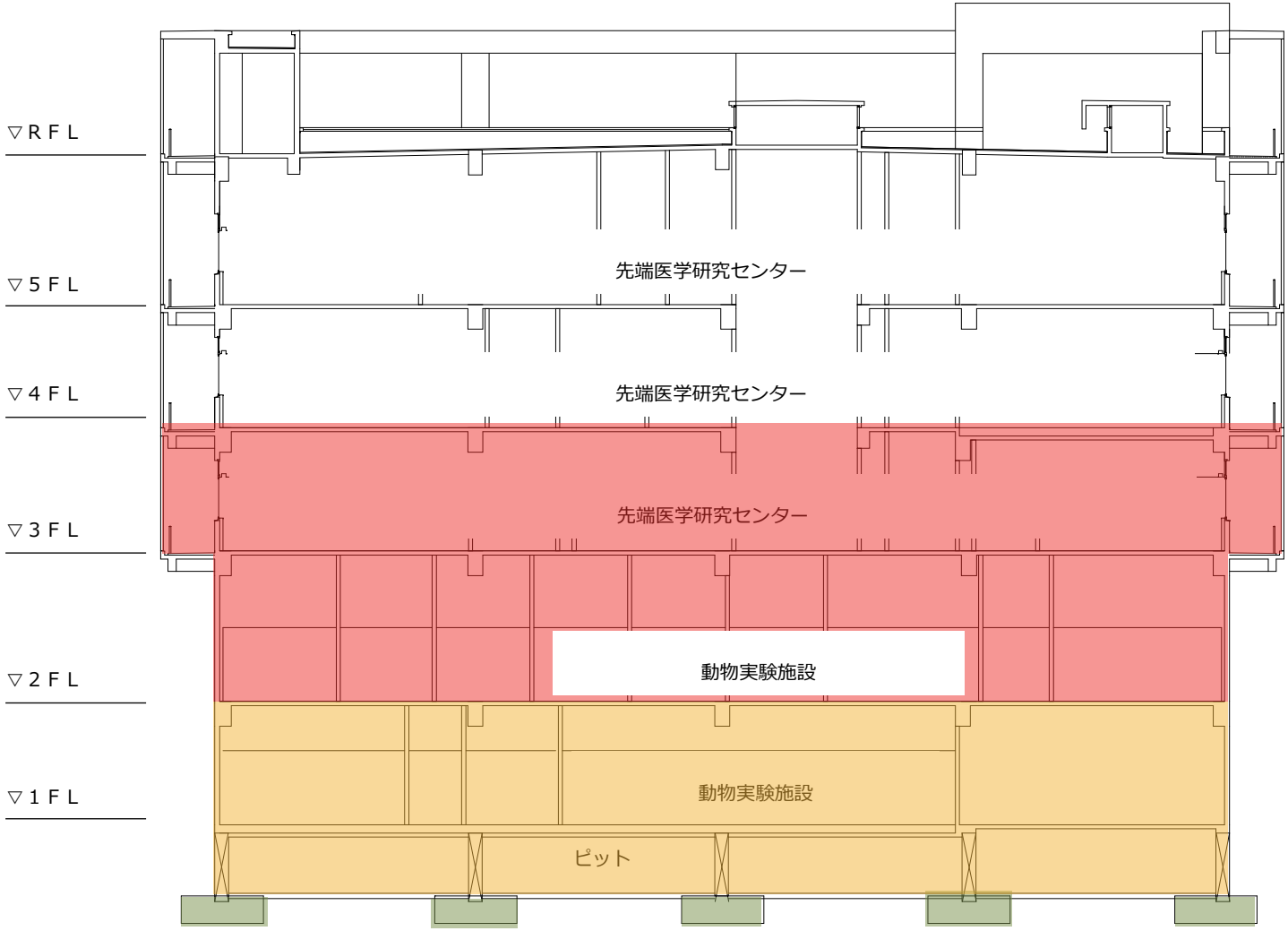

C 棟断面図

進行中の工事
- 内装
- 躯体
- 杭

工事進捗図【医学部　D棟】

令和05年11月末時点

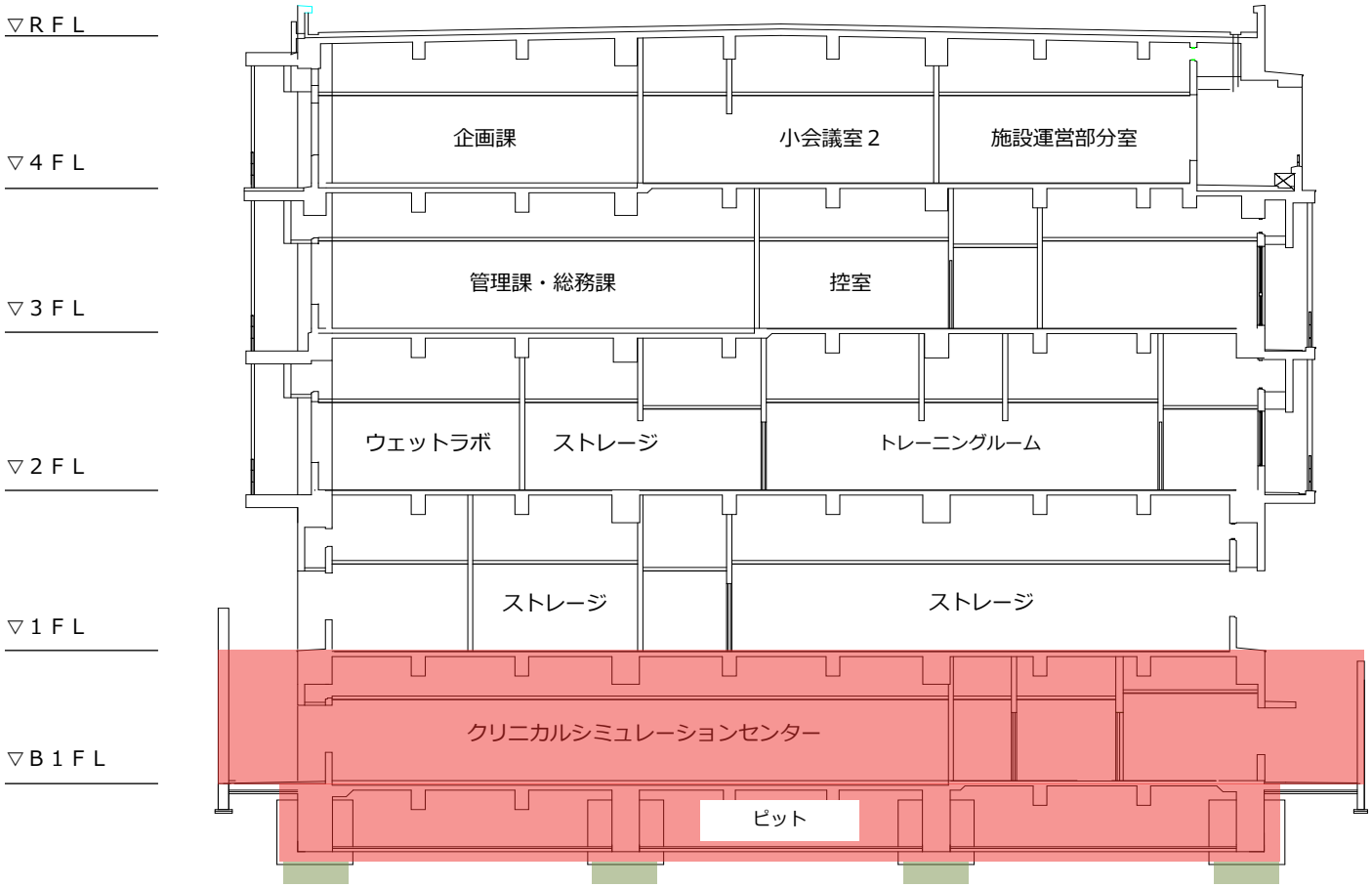

D棟断面図

進行中の工事
- 内装
- 躯体
- 杭

写真撮影方向

写真⑦
写真⑥
写真⑤
写真④
写真⑧
写真⑨
写真②
写真③
写真①
幹線道路
副幹線道路
県道８１号線
C棟
B棟
A棟
D棟
体育館
病院
立体駐車場
設備建屋
エネルギーセンター
ホスピタルアベニュー
キャンパスアベニュー
0 10m 50m 100m

配置図

工事進捗状況【医学部】①～④

令和05年11月撮影

写真①(東南東側)

写真②(南南東側)

写真③(南南西側)

写真④(西側)

工事進捗状況【医学部】⑤～⑧

令和05年11月撮影

写真⑤(北北西側)

写真⑥(国道58号線高架橋より)

写真⑦(北北東側)

写真⑧(東側)

工事進捗状況【医学部】 ⑨～⑫

令和05年11月撮影

写真⑨(南東側)

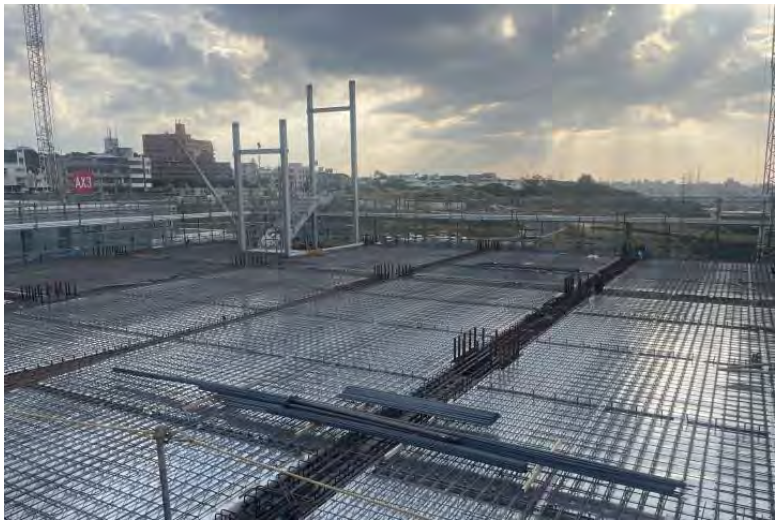

写真⑩ (A棟　鉄骨工事　7階　ﾃﾞｯｷｽﾗﾌﾞ敷設状況)

写真⑪ (A棟　金属工事　1階　天井下地施工状況)

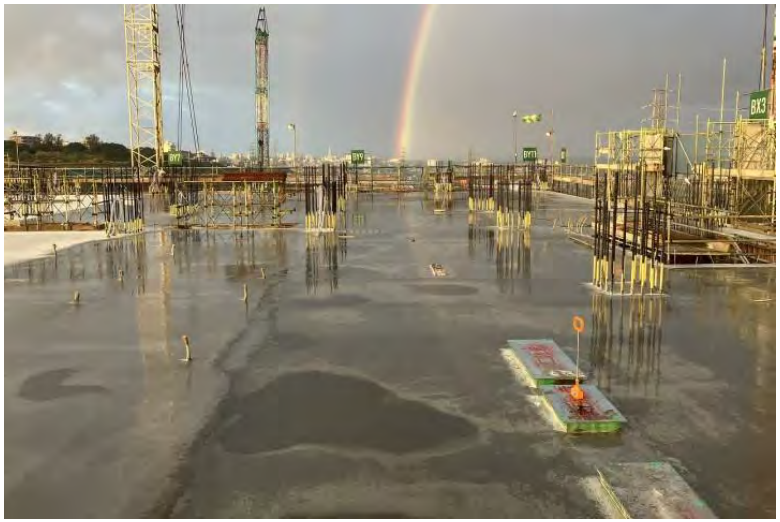

写真⑫ (B棟　ｺﾝｸﾘｰﾄ工事　5階　床打設状況)

工事進捗状況【医学部】⑬～⑮

令和05年11月撮影

写真⑬（C棟　ｺﾝｸﾘｰﾄ工事　4階　床ｺﾝｸﾘｰﾄ打設状況）

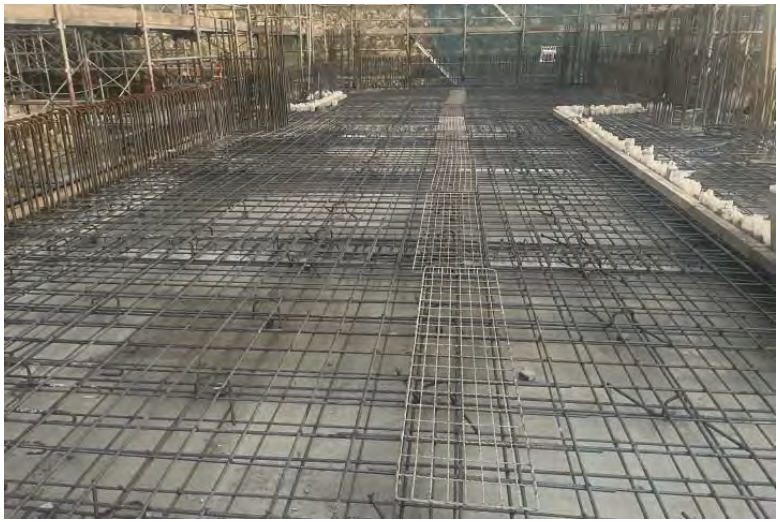

写真⑭（D棟　鉄筋工事　B1階　床配筋状況）

写真⑮（ｷｬﾝﾊﾟｽｱﾍﾞﾆｭｰ　道路工事　歩車道ﾌﾞﾛｯｸ設置状況）